

Organigramm des Jobcenters Landkreis Lüneburg

Stand 07.06.2023

Trägerversammlung
des JC Lüneburg
Vorsitzende:
Frau Yvonne Hobro

stellv. Vorsitzende:
Herr Sven Rodewald

Personalrat
PR
Anke Kruschel

Gleichstellungsbeauftragte
GleiB
Anna Reichl

Vertrauensperson für
Schwerbehinderte
Björn Scherwinsky

Beauftragter für den
Datenschutz
Björn Scherwinsky

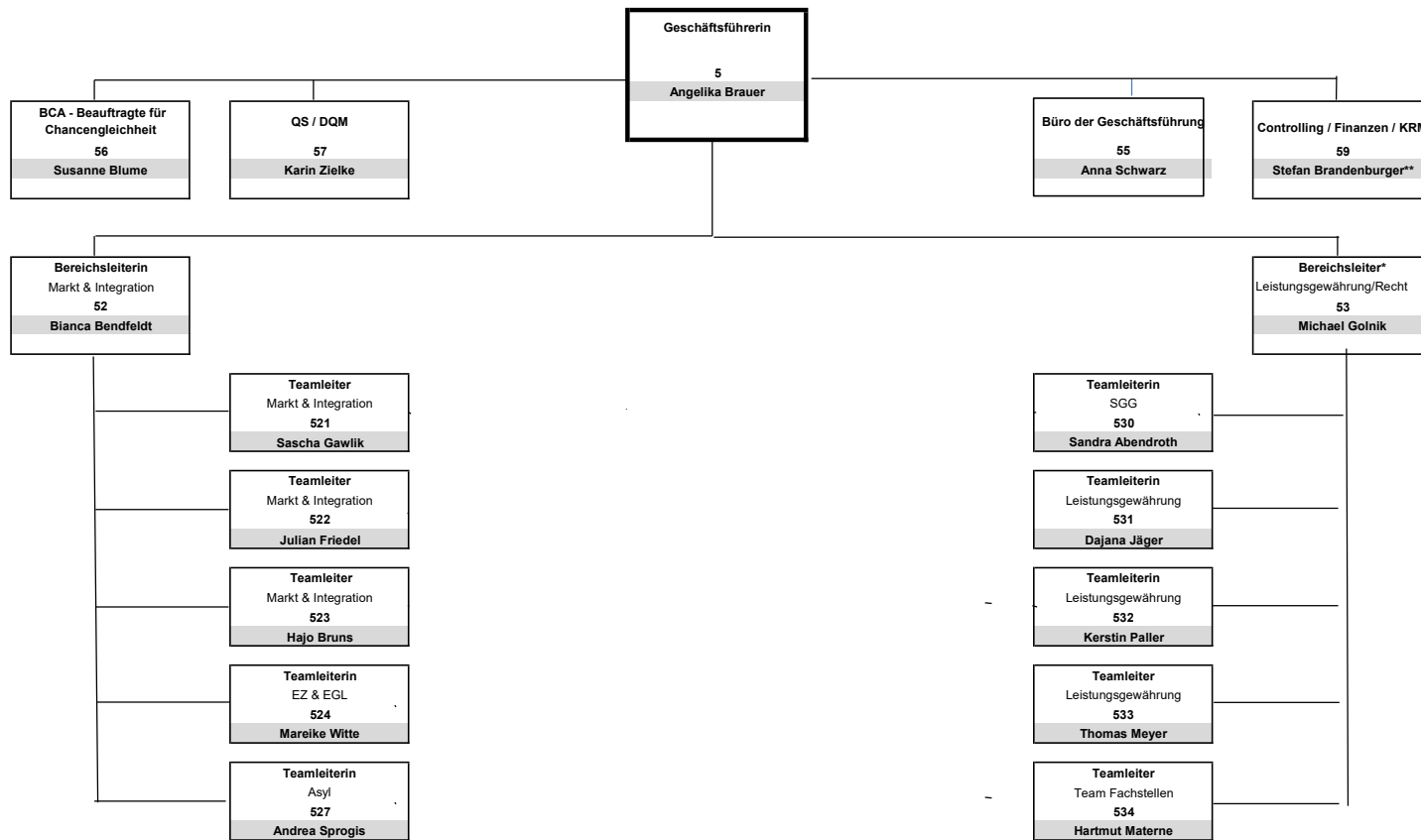

* zugl. Stellvertreter/in der Geschäftsführerin
** Beauftragter für den Haushalt

Die im Organigramm abgebildete Organisation dient der Information externer Personen über die jeweiligen verantwortlichen Ansprechpartner der Bereiche und Teams.

Organigramm des Jobcenters Landkreis Lüneburg

Stand 07.06.2023

Die im Organigramm abgebildete Organisation dient der Information über die Ansprechpartner dieser Dienststelle.

Sie stellt keine Ableitung der Dienst- und Fachaufsicht dar.

Hierarchische Zuordnung	Textzuordnung	Tätigkeit	Orgzeichen	Name	Telefon
1.	Geschäftsführerin, 5, Angelika Brauer, 0	Geschäftsführerin	5	Angelika Brauer	0
1.1. Stabstelle	BCA - Beauftragte für Chancengleichheit , 56, Susanne Blume, 0	BCA - Beauftragte für Chancengleichheit	56	Susanne Blume	0
1.2. Stabstelle	QS / DQM , 57, Karin Zielke,	QS / DQM	57	Karin Zielke	0
1.3. Stabstelle	Büro der Geschäftsführung, 55, Anna Schwarz,	Büro der Geschäftsführung	55	Anna Schwarz	0
1.4. Stabstelle	Controlling / Finanzen / KRM, 59, Stefan Brandenburger**, 0	Controlling / Finanzen / KRM	59	Stefan Brandenburger**	0
1.5.	Bereichsleiter*, 53, Michael Golnik, 0	Bereichsleiter*	53	Michael Golnik	0
1.6.	Bereichsleiterin, 52, Bianca Bendfeldt, 0	Bereichsleiterin	52	Bianca Bendfeldt	0
1.5.1	Teamleiterin, SGG, 530, Sandra Abendroth	Teamleiterin	530	Sandra Abendroth	
1.5.2.	Teamleiterin, Leistungsgewährung, 531, Dajana Jäger	Teamleiterin	531	Dajana Jäger	
1.5.3.	Teamleiterin, Leistungsgewährung, 532, Kerstin Paller	Teamleiterin	532	Kerstin Paller	
1.5.4.	Teamleiter, Leistungsgewährung, 533, Thomas Meyer	Teamleiter	533	Thomas Meyer	
	Teamleiter, Leistungsgewährung, 534, Hartmut Materne	Teamleiter	534	Hartmut Materne	
1.6.1.	Teamleiter, Markt & Integration , 521, Sascha Gawlik	Teamleiterin	521	Sascha Gawlik	
1.6.1.	Teamleiter, Markt & Integration , 522, Julian Friedel	Teamleiter	522	Julian Friedel	
1.6.2.	Teamleiter, Markt & Integration, 523, Hajo Bruns	Teamleiter	523	Hajo Bruns	
1.6.3.	Teamleiter, EZ & EGL, 524, Mareike Witte	Teamleiter	523	Mareike Witte	
1.6.4.	Teamleiterin, Asyl, 527, Andrea Sprogis	Teamleiterin	524	Andrea Sprogis	
2.	Trägerversammlung des JC Lüneburg, Vorsitzende:, Frau Yvonne Hobro, 0	Trägerversammlung des JC Lüneburg	Vorsitzende:	Frau Yvonne Hobro	0
2.1.	Trägerversammlung des JC Lüneburg, stellv. Vorsitzende:, Herr Sven Rodewald, 0	Trägerversammlung des JC Lüneburg	stellv. Vorsitzende:	Herr Sven Rodewald	0
2.2.	Personalrat , PR, Anke Kruschel, 0	Personalrat	PR	Anke Kruschel	0
2.3.	Gleichstellungsbeauftragte, GleichB, Anna Reichl, 0	Gleichstellungsbeauftragte	GleichB	Anna Reichl	0
2.4.	Vertrauensperson für Schwerbehinderte , , Björn Scherwinsky, 0	Vertrauensperson für Schwerbehinderte		Björn Scherwinsky	0
2.5.	Beauftragter für den Datenschutz, Björn Scherwinsky,	Beauftragter für den Datenschutz		Björn Scherwinsky	0